食と料理にまつわる社会課題マップ

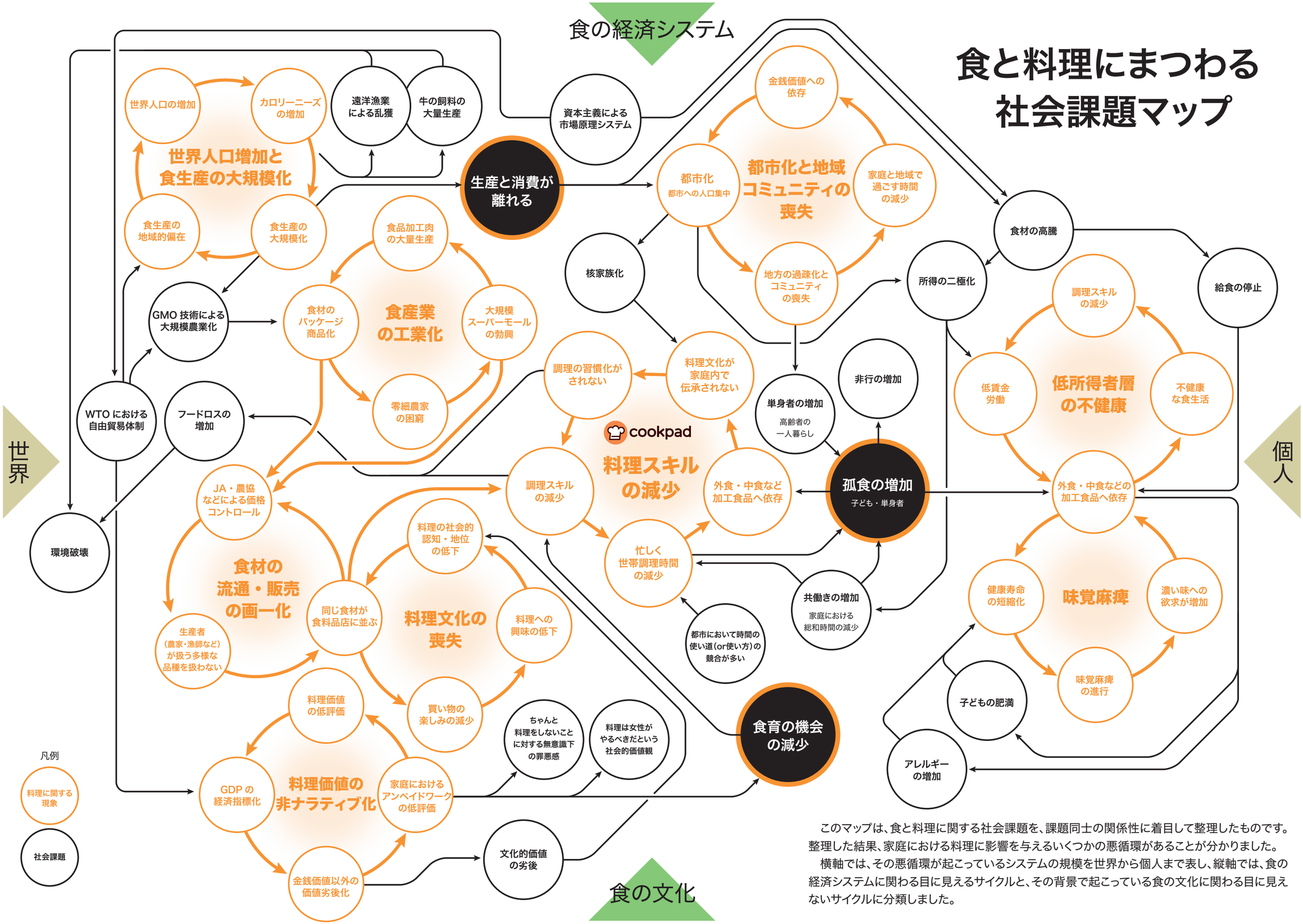

このマップは、食と料理に関する社会課題を、課題同士の関係性に着目して整理したものです。整理した結果、家庭における料理に影響を与えるいくつかの悪循環があることが分かりました。

横軸では、その悪循環が起こっているシステムの規模を世界から個人まで表し、縦軸では、食の経済システムに関わる目に見えるサイクルと、その背景で起こっている食の文化に関わる目に見えないサイクルに分類しました。

食と料理にまつわる社会課題マップ

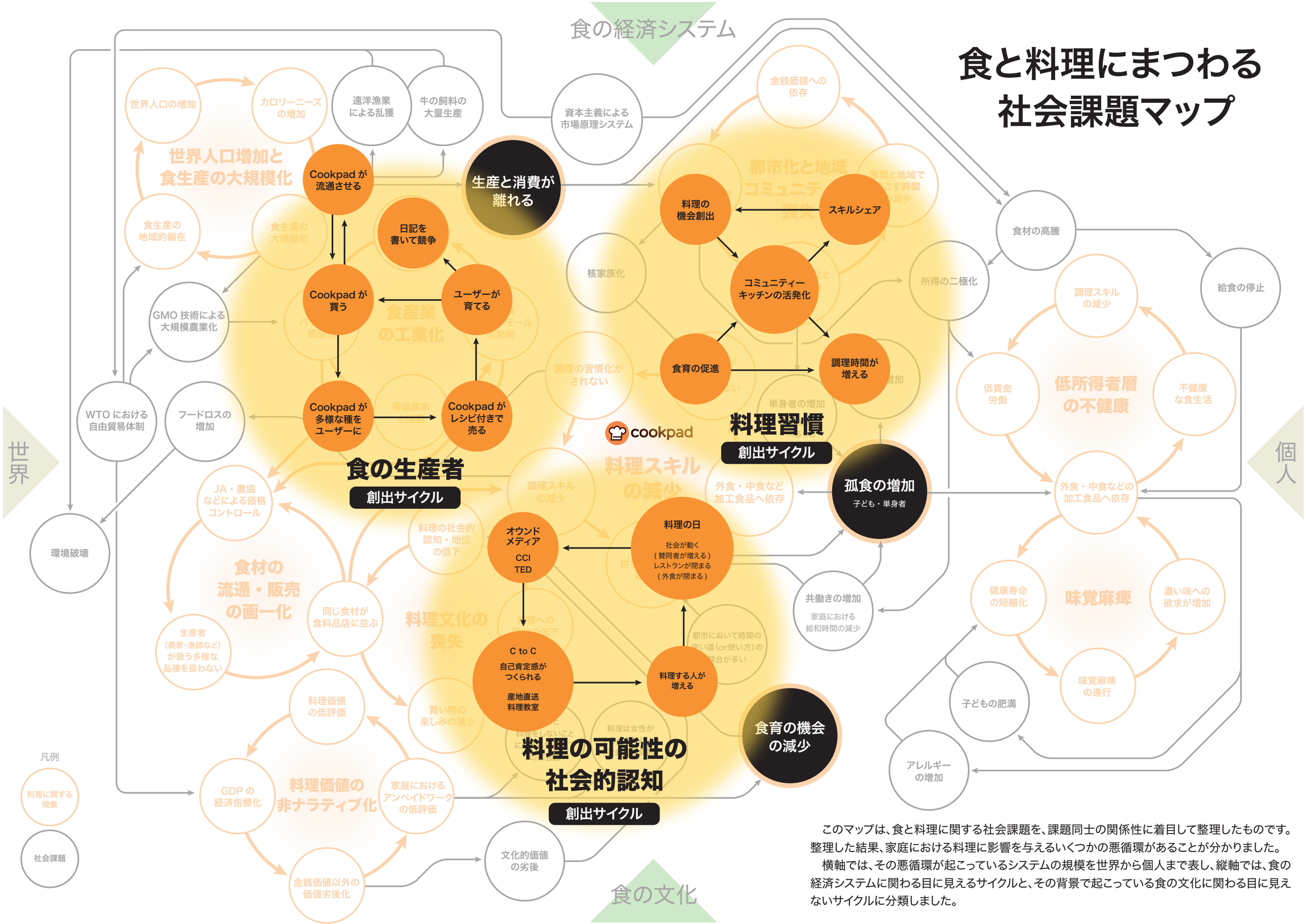

このマップは、食と料理に関する社会課題を、課題同士の関係性に着目して整理したものです。整理した結果、家庭における料理に影響を与えるいくつかの悪循環があることが分かりました。

横軸では、その悪循環が起こっているシステムの規模を世界から個人まで表し、縦軸では、食の経済システムに関わる目に見えるサイクルと、その背景で起こっている食の文化に関わる目に見えないサイクルに分類しました。